

Mittagskarte

Gültig Mo. 13:00-15:00 Uhr &
Di.-Fr. 11:00-15:00 Uhr
(außer Feiertage)

Alle Mittagsmenüs werden mit einer
Miso Suppe oder Peking Suppe serviert.



- | | | |
|----|--|-------|
| M1 | CA RY SAIGON | 9,20 |
| | traditionelles vietnamesisches Curry, nach Art des Hauses, serviert mit Reis und knusprigen Hähnchen | |
| M2 | MI XAO ENTE | 10,50 |
| | gebratene hausgemachte Nudeln mit frischem Gemüse und knuspriger Ente | |
| M3 | BUN BO XAO XA OT | 10,00 |
| | (leicht scharf)
warmer Reissnudelsalat mit Rindfleisch, gerösteten Erdnüssen und Limetten-Chili-Knoblauch-Soja Dressing | |



Mittagskarte

Sushi

- | | | |
|----|---|-------|
| S1 | VEGAN LUX | 12,50 |
| | 8 Stk. Crunchy veggie
8 Stk. Avocado Maki | |
| S2 | MAKI MIX | 10,30 |
| | 8 Stk. Lachs Maki
8 Stk. Thunfisch Maki
8 Stk. Avocado Maki | |
| S3 | SAKE MIX | 17,50 |
| | 8 Stk. Lachs Maki
4 Stk. Lachs Nigiri
4 Stk. Lachs Sashimi | |

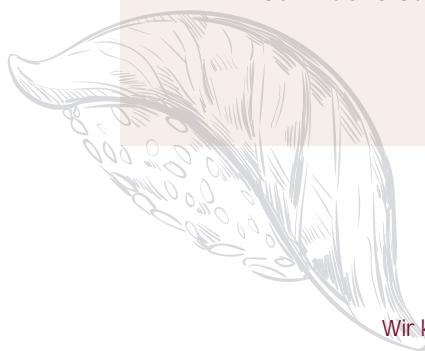

Wir kochen ohne Geschmacksverstärker!